TERCER FESTIVAL DE ARTES ESCÉNICAS FRANCO-VENEZOLANO
En homenaje a Sonia Sanoja

Teatro Teresa Carreño 40 Aniversario · Ambassade de France au Vénézuéla – Liberté Égalité Fraternité · Centro de Creación Artística TET 1972 · Alliance Française Caracas · Fundación Sonia Sanoja Alfredo Silva Estrada

PROGRAMACIÓN SEPTIEMBRE 2023

SÁBADO 16

TEATRO
Cuentos de aeropuerto
(ESCUELA DE TEATRO MUSICAL DE PETARE / CENTRO TET)
LA VIGA, CC CHACAO
11:00 A.M.
ENTRADA: $7

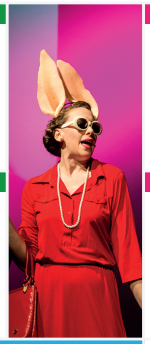

DANZA
El observador silencioso
(THOT DANZA BUTOH)
TEATRO LUIS PERAZA (TET)
3:00 P.M.
ENTRADA: $5

EXPOSICIÓN
Inauguración Giselle en Venezuela
(CENTRO DOCUMENTAL TEATRO TERESA CARREÑO)
CENTRO DOCUMENTAL TEATRO TERESA CARREÑO
3:00 P.M.
ENTRADA: GRATUITA

DANZA
GALA INAUGURAL
Giselle
(BALLET TERESA CARREÑO Y LA ORQUESTA SINFÓNICA JUAN JOSÉ LANDAETA)
TEATRO TERESA CARREÑO, SALA RÍOS REYNA
4:00 P.M.
ENTRADA: DE $5 A $30

DOMINGO 17

TEATRO
Cuentos de aeropuerto
(ESCUELA DE TEATRO MUSICAL DE PETARE / CENTRO TET)
LA VIGA, CC CHACAO
11:00 A.M.
ENTRADA: $7

DANZA
El observador silencioso
(THOT DANZA BUTOH)
TEATRO LUIS PERAZA (TET)
3:00 P.M.
ENTRADA: $5

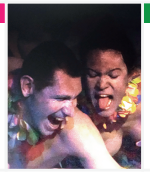

TEATRO
A favor del viento
(ESCUELA DE TEATRO MUSICAL DE PETARE - GRUPO JUVENIL)
TEATRO CÉSAR RENGIFO DE PETARE
11:00 A.M.
ENTRADA: GRATUITA

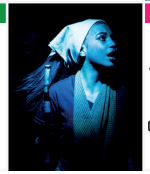

DANZA
Giselle
(BALLET TERESA CARREÑO Y LA ORQUESTA SINFÓNICA JUAN JOSÉ LANDAETA)
TEATRO TERESA CARREÑO, SALA RÍOS REYNA
4:00 P.M.
ENTRADA: $5 A $30

@festivalfrancovenezolano
www.festivalfrancovenezolano.com

LUNES 18

TALLER
Taller Intensivo Cuerpo Expuesto
(LENGUAJES DEL SUR)
FUNDACIÓN COMPAÑÍA NACIONAL DE DANZA (CAÑO AMARILLO)
Del 18 al 22 de septiembre
INSCRIPCIÓN: GRATUITA
(SELECCIÓN POR CONVOCATORIA)

MARTES 19

CONVERSATORIO
Conversatorio cauces del movimiento I: Francia – Venezuela
INVITADOS: FABRICE LAMBERT (L'EXPÉRIENCE HARMAAT) Y FÉLIX OROPEZA (TERESA DANZA CONTEMPORÁNEA)
Moderador: Miguel Issa
AUDITORIO ANTONIO JOSÉ DE SUCRE, CAF
4:00 P.M.
ENTRADA: GRATUITA

MIÉRCOLES 20

CIRCO
Terapia, Humor y Circo
(CIRCO UNIDO DE VENEZUELA)
COMUNIDAD BRISAS DE PROPATRIA (CANCHA)
4:00 P.M.
ENTRADA: GRATUITA

CONVERSATORIO
Testimonios Sonia Sanoja: vida, obra y palabra
(FUNDACIÓN SONIA SANOJA-ALFREDO SILVA ESTRADA)
LA POETECA
5:00 P.M.
ENTRADA: GRATUITA

JUEVES 21

CINE
Proyección "Más sincero que correcto. Fragmentos de Molière en Venezuela"
(EL RECUERDO DEL FUTURO)
CINE TRASNOCHO
3:00 P.M.
ENTRADA: $3

DANZA
GALA DE DANZA
Gravité
(L'EXPÉRIENCE HARMAAT - FRANCIA)
Reflets
(LENGUAJES DEL SUR - VENEZUELA)
TEATRO LUIS PERAZA (TET)
6:00 P.M.
ENTRADA: $5 (AFORO REDUCIDO)

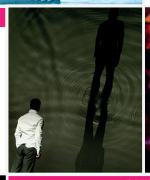

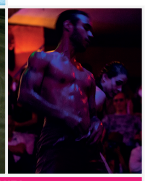

VIERNES 22

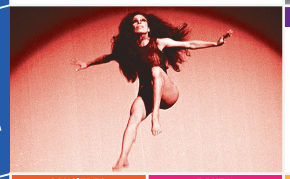

EXPOSICIÓN
Inauguración Exposición Sonia Sanoja Danza, rito exacto
(ORG. FUNDACIÓN SONIA SANOJA- ALFREDO SILVA ESTRADA)
TEATRO TERESA CARREÑO, LOBBY SALA JOSÉ FÉLIX RIBAS
5:30 P.M.
ENTRADA: GRATUITA

DANZA
GALA FRANCOVENEZOLANA DE DANZA
¡Exaltar! CREACIÓN FRANCOVENEZOLANA (F. LAMBERT Y F. OROPEZA CON TERESA DANZA CONTEMPORÁNEA)
Energía etérea (TERESA DANZAKALLE) / **Susurros** (UBUNTU) / **Quattuor** (COMPAÑÍA DE DANZA ESPACIO ALTERNO)
TEATRO TERESA CARREÑO, SALA JOSÉ FÉLIX RIBAS
7:00 P.M.
ENTRADA: $10

SÁBADO 23

CONCIERTO
Los cantos del mundo
(NIÑOS CANTORES DE NIRGUA)
TEATRO LUIS PERAZA (TET)
11:00 A.M.
ENTRADA: $5

DANZA
Cuerpo Sonoro Agrestes
(SARTA DE CUENTAS)
TEATRO LUIS PERAZA (TET)
3:00 P.M.
ENTRADA: $5

CINE
Proyección documental "Sonia Sanoja"
(TRAYECTODANZA / TALLER DE DANZA CONTEMPORÁNEA TERESA CARREÑO- ALAMEDA)
ORG. FUNDACIÓN SONIA SANOJA - ALFREDO SILVA ESTRADA
TEATRO ALAMEDA (SAN AGUSTÍN)
5:00 P.M.
ENTRADA: GRATUITA

TEATRO
La carnada
(TET / ETMP)
PAT. ACNUR Y OIM
TEATRO CÉSAR RENGIFO DE PETARE
11:00 A.M.
ENTRADA: GRATUITA

DANZA
Giselle
(BALLET TERESA CARREÑO Y LA ORQUESTA SINFÓNICA JUAN JOSÉ LANDAETA)
TEATRO TERESA CARREÑO, SALA RÍOS REYNA
4:00 P.M.
ENTRADA: $5 A $30

TEATRO
Credo
(FUNDACIÓN TEATRO RAJATABLA)
SALA RAJATABLA
6:00 P.M.
ENTRADA: $5

DOMINGO 24

TEATRO
La carnada
(TET / ETMP)
PAT. ACNUR Y OIM
TEATRO CÉSAR RENGIFO DE PETARE
11:00 A.M.
ENTRADA: GRATUITA

DANZA
Cuerpo Sonoro Agrestes
(SARTA DE CUENTAS)
TEATRO LUIS PERAZA (TET)
3:00 P.M.
ENTRADA: $5

TEATRO
Algo grave le va a pasar a este pueblo
(TEATRO DOWN VENEZUELA- DANIELA VIELMAN)
TEATREX EL BOSQUE
4:00 P.M.
ENTRADA: $10 (2 X $15)

DANZA
Giselle
(BALLET TERESA CARREÑO Y LA ORQUESTA SINFÓNICA JUAN JOSÉ LANDAETA)
TEATRO TERESA CARREÑO, SALA RÍOS REYNA
4:00 P.M.
ENTRADA: $5 A $30

TEATRO
Credo
(FUNDACIÓN TEATRO RAJATABLA)
SALA RAJATABLA
5:00 P.M.
ENTRADA: $5

LUNES 25

MARTES 26

CLASE MAGISTRAL
Danzar desde el corazón
Clase magistral de danza contemporánea de expresión africana con Carmen Ortiz
(SARTA DE CUENTAS)
CENTRO CULTURAL PARQUE CENTRAL
11:00 AM - 1:00 PM
ENTRADA: GRATUITA
(SELECCIÓN POR CONVOCATORIA)

CONVERSATORIO
Conversatorio Cauces del movimiento II: cuerpos, matices
INVITADOS: FABIOLA ZÉREGA (UBUNTU) - YULEISY ALVEAR Y JOSÉ LUIS BRAVO (TERESA DANZAKALLE) - MIGUEL ISSA (DRAMO TEATRO) - RAFAEL GONZÁLEZ (ESPACIO ALTERNO)
Moderadora: Margarita Morales
AUDITORIO ANTONIO JOSÉ DE SUCRE, CAF
3:00 P.M.
ENTRADA: GRATUITA

MIÉRCOLES 27

CIRCO
Terapia, Humor y Circo
(CIRCO UNIDO DE VENEZUELA)
COMUNIDAD 23 DE ENERO (CANCHA)
4:00 P.M.
ENTRADA: GRATUITA

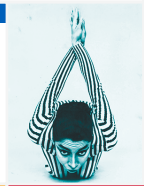

CONFERENCIA
Sonia Sanoja: Bailarina de los ancestros y la modernidad
A CARGO DE CARLOS PAOLILLO
AUDITORIO ANTONIO JOSÉ DE SUCRE, CAF
3:00 P.M.
ENTRADA: GRATUITA

CINE FORO
Proyección Documental Sonia Sanoja
CINE FORO CON THAMARA HANNOT Y CARLOS PAOLILLO (FUNDACIÓN SONIA SANOJA-ALFREDO SILVA ESTRADA) (TRAYECTODANZA)
ALIANZA FRANCESA DE LA CASTELLANA
5:30 P.M.
ENTRADA: GRATUITA

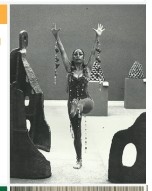

JUEVES 28

CINE
Las indias galantes
DE PHILIPPE BÉZIAT
CINE TRASNOCHO
3:00 P.M.
ENTRADA: $3

CONVERSATORIO
La presencia del ballet Giselle en Venezuela
INVITADAS: MARTHA IRIS FERNÁNDEZ (ESCUELA NACIONAL DE BALLET "FERNANDO ALONSO", CUBA), INÉS ROJAS Y CRISTINA GALLARDO (BALLET TERESA CARREÑO) .
MODERADOR: CARLOS PAOLILLO
AUDITORIO ANTONIO JOSÉ DE SUCRE, CAF
3:00 P.M.
ENTRADA: GRATUITA

INAUGURACIÓN
Inauguración de la Mediateca de Danza Contemporánea Sonia Sanoja
(FUNDACIÓN SONIA SANOJA - ALFREDO SILVA ESTRADA)
SEDE FUNDACIÓN SONIA SANOJA - ALFREDO SILVA ESTRADA
6:00 P.M.
ENTRADA: POR INVITACIÓN

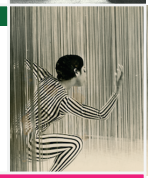

VIERNES 29

DANZA
El vuelo del alma
Acción poética en homenaje a Sonia Sanoja
(SARTA DE CUENTAS)
ESPACIOS ABIERTOS DEL TEATRO TERESA CARREÑO
6:00 P.M.
ENTRADA: GRATUITA

DANZA
Cuerpos performativos: Tributo a Sonia Sanoja
(SARTA DE CUENTAS, FUNDACIÓN COMPAÑÍA NACIONAL DE DANZA, TEATRO TERESA CARREÑO)
TEATRO TERESA CARREÑO - SALA JOSÉ FÉLIX RIBAS
7:00 P.M.
ENTRADA: $10

SÁBADO 30

MUESTRA DE DANZA
Vértigo Consciente. Laboratorio coreográfico en homenaje a Sonia Sanoja.
(FUNDACIÓN COMPAÑÍA NACIONAL DE DANZA Y FUNDACIÓN SONIA SANOJA - ALFREDO SILVA ESTRADA)
CENTRO DE ARTE LOS GALPONES
11:00 A.M.
ENTRADA: GRATUITA

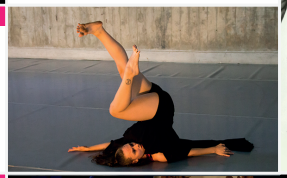

DOMINGO 1

DANZA / TEATRO / CABARET
El Mistral
(DRAMO TEATRO)
TEATRO TERESA CARREÑO
TALLERES DE REALIZACIÓN
3:00 P.M.
ENTRADA: $10

DANZA / TEATRO / CABARET
El Mistral
(DRAMO TEATRO)
CLAUSURA DEL FESTIVAL
TEATRO TERESA CARREÑO
TALLERES DE REALIZACIÓN
6:00 P.M.
ENTRADA: $10